

Wohnung B225 barrierefrei
 2. OG · 2 Zimmer · ca. 58,83 qm
 Freifinanzierte Mietwohnung

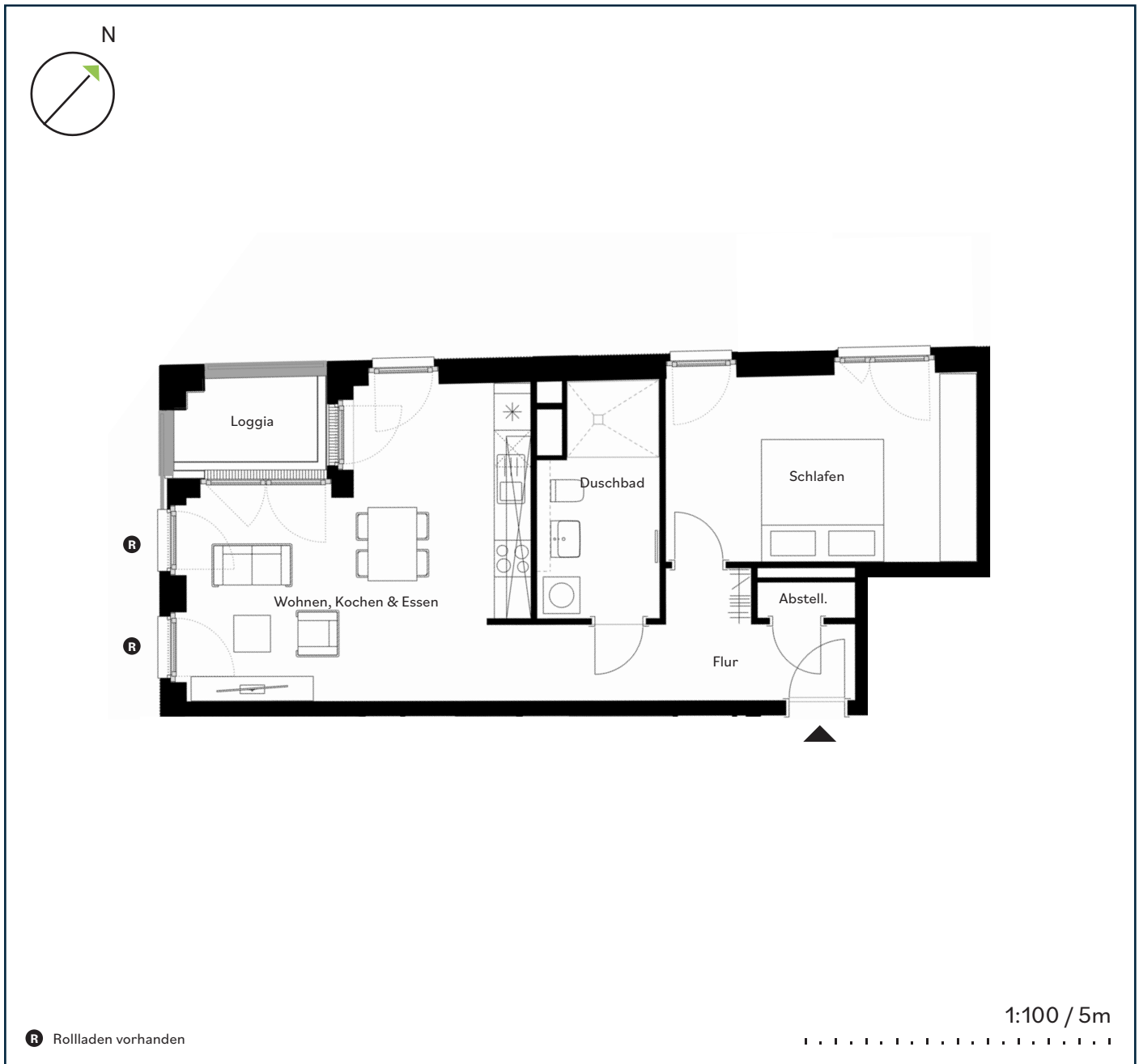

Wohnfläche ca.

Flur	8,72 qm
Wohnen, Kochen & Essen	23,75 qm
Duschbad	7,16 qm
Schlafen	16,06 qm
Abstellraum	0,93 qm
Loggia (50% angerechnet)	2,21 qm
Gesamtfläche	58,83 qm

Standort

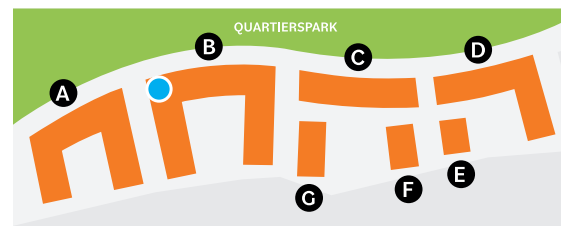

Möbel und Geräte wie z.B. Waschmaschinen sind nicht im Mietpreis enthalten, den genauen Lieferumfang definiert der Mietvertrag. Darstellungen dienen der Illustration. In den Bädern, Duschbädern, Abstellräumen, WC's und Fluren sind abgehängte Deckenbereiche aufgrund von Leitungsverzügen möglich. Darstellung der Einbauküche dient der Veranschaulichung. Ausführung vor Ort kann etwas variieren. Alle Maße sind Zirkangaben und können sich im Planungsprozess ändern. Der Grundriss ist ggfls. nicht maßstabsgerecht. Eine Änderung der Planung und die Ausführungsart behält sich der Vermieter/Eigentümer vor, soweit technisch zweckmäßig oder notwendig und dem Mieter zumutbar.