

Wohnung D121

2. OG · 4 Zimmer · ca. 95,43 qm

Freifinanzierte Mietwohnung

NEUE
MEILE

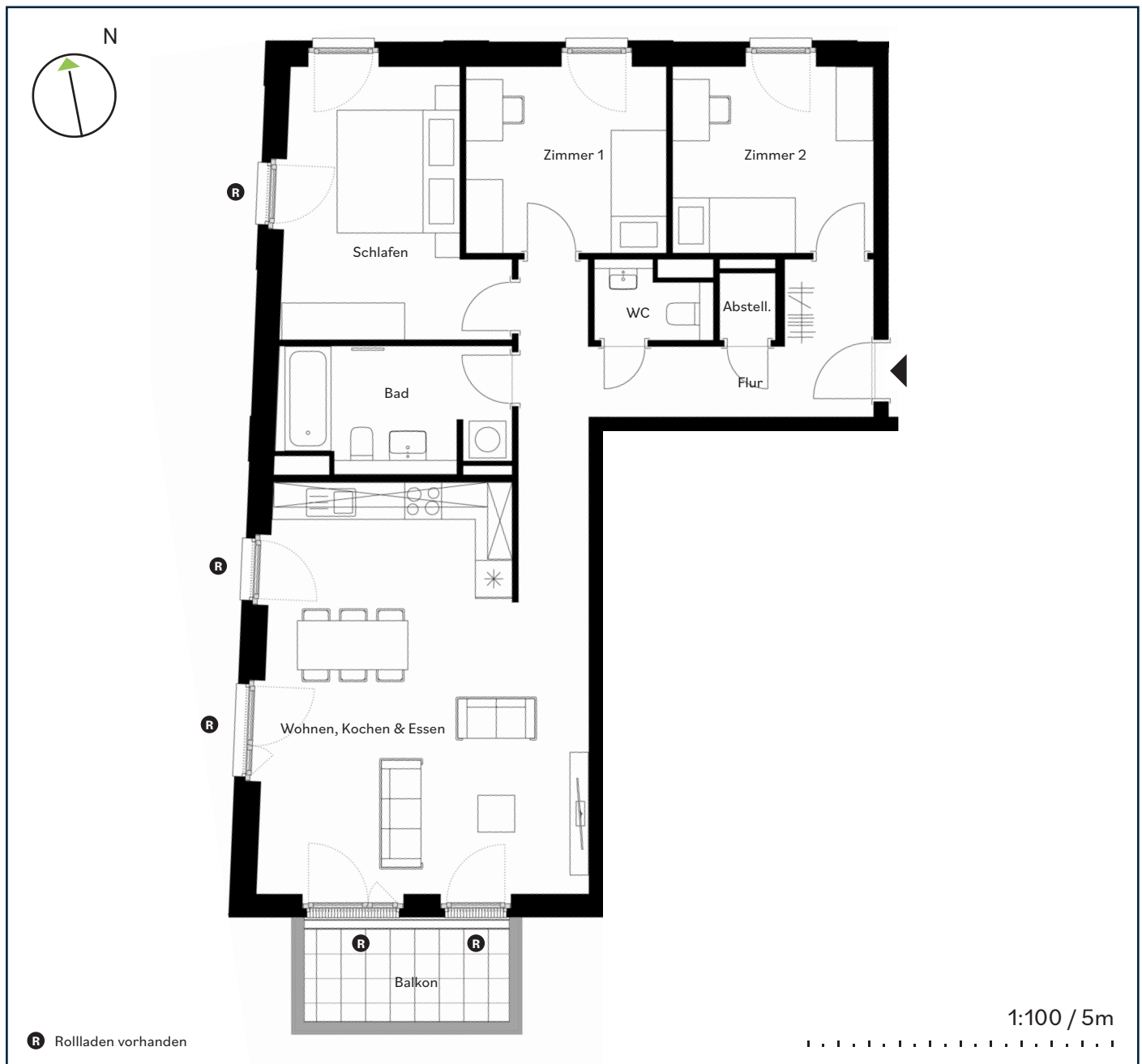

Wohnfläche ca.

Flur	10,25 qm	Balkon (50% angerechnet)	3,37 qm
Wohnen, Kochen & Essen	36,75 qm	Gesamtfläche	95,43 qm
Abstellraum	1,00 qm		
Bad	7,38 qm		
WC	2,19 qm		
Schlafen	14,19 qm		
Zimmer 1	10,15 qm		
Zimmer 2	10,15 qm		

Standort

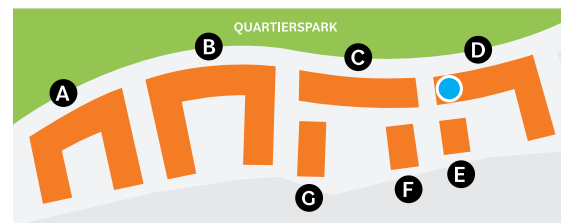

Möbel und Geräte wie z.B. Waschmaschinen sind nicht im Mietpreis enthalten, den genauen Lieferumfang definiert der Mietvertrag. Darstellungen dienen der Illustration. In den Bädern, Duschbädern, Abstellräumen, WC's und Fluren sind abgehängte Deckenbereiche aufgrund von Leitungsverzügen möglich. Darstellung der Einbauküche dient der Veranschaulichung. Ausführung vor Ort kann etwas variieren. Alle Maße sind Zirkangaben und können sich im Planungsprozess ändern. Der Grundriss ist ggfls. nicht maßstabsgerecht. Eine Änderung der Planung und die Ausführungsart behält sich der Vermieter/Eigentümer vor, soweit technisch zweckmäßig oder notwendig und dem Mieter zumutbar.